

Solstizio solare e Luna piena, l'armonia e l'equilibrio nel trionfo della magia tra l'uomo e la donna.

Scritto da Administrator

Mercoledì 22 Giugno 2016 10:01 - Ultimo aggiornamento Mercoledì 22 Giugno 2016 14:21

Solstizio solare e Luna piena, l'armonia e l'equilibrio nel trionfo della magia tra l'uomo e la donna.



Solstizio solare e Luna piena, l'armonia e l'equilibrio nel trionfo della magia tra l'uomo e la donna.

Scritto da Administrator

Mercoledì 22 Giugno 2016 10:01 - Ultimo aggiornamento Mercoledì 22 Giugno 2016 14:21

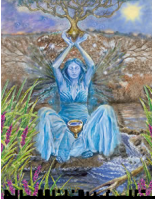

~~Il solstizio d'inverno è il momento in cui il sole si ferma al suo punto più basso nel cielo e si dirige verso il nord. È un momento di quiete e di riflessione, un momento in cui la natura si prepara per il nuovo anno. È un momento in cui la magia si manifesta in modo particolare, un momento in cui la donna si unisce all'uomo e si unisce alla natura. È un momento in cui la magia si manifesta in modo particolare, un momento in cui la donna si unisce all'uomo e si unisce alla natura.~~